

# CHIRURGIE GYNECOLOGIQUE

(Diplôme Interuniversitaire de)  
avec Besançon, Dijon, Nancy et Reims

16.12.2014

- **Objectifs** : Il s'agit de regrouper dans un enseignement les bases de la chirurgie gynécologique et de développer ses aspects spécifiques : chirurgie endoscopique, chirurgie vaginale, et chirurgie carcinologique, gynécologique et sénologique.

La prise en charge diagnostique et thérapeutique des différentes pathologies gynécologiques fonctionnelles, organiques bénignes et malignes sera enseignée.

Les possibilités de la chirurgie mini-invasive seront abordées en développant les aspects techniques, les bases anatomiques, les indications, les risques et les résultats.

- **Durée** : 1 an                      **Nombre de places** : 20 places

- **Droits à payer** :

- Si inscription à ce **seul diplôme** pour 2014-15 ou **comme 1<sup>er</sup> DU (si plusieurs DU en 2014-15)** :

En 1<sup>ère</sup> année : Tarif A (55,10 €) + droit principal D (206 €) + Droit spécifique (0 €\* ou 300 €\*)

Si **seul mémoire final** : Tarif A (55,10 €) + droit spécial G (134 €) + Droit spécifique réduit (184 €)

- Si inscription **comme 2<sup>ème</sup> ou énième DU** (car plusieurs DU en 2014-15) :

En 1<sup>ère</sup> année : Tarif A (exempté) + droit réduit E (168 €) + Droit spécifique (0 €\* ou 300 €\*)

Si **seul mémoire final** : Tarif A (exempté) + droit spécial réduit J (122 €) + Droit spécifique réduit (184 €)

\* 0 € pour les étudiants en cours de D.E.S.

\* 300 € pour les autres candidats

- **Enseignant responsable** :

**Pr. J-J. BALDAUF**

Département de Gynécologie-Obstétrique – Hôpital de Hautepierre – 1, Avenue Molière – BP 49 – 67098 STRASBOURG CEDEX

☎ 03 88 12 74 59 Mèl : [Jean-Jacques.Baldauf@chru-strasbourg.fr](mailto:Jean-Jacques.Baldauf@chru-strasbourg.fr)

Tél. secrétariat : 03 88 12 74 72

- **Public concerné** :

- Les titulaires du D.E.S. de Gynécologie-Obstétrique.

- Les Internes inscrits au D.E.S. de Gynécologie-Obstétrique.

- Les ressortissants étrangers justifiant d'un diplôme équivalent au D.E.S. de Gynécologie-Obstétrique ou d'un diplôme équivalent au Diplôme d'Etat de Docteur en Médecine et inscrits dans une université française pour une spécialisation en Gynécologie-Obstétrique (D.I.S., A.F.S. ou A.F.S.A.).

- **Cours et programme** :

Cours 90h + 4h TP + 26h TD. (120 heures)

L'enseignement est sous la forme de 3 semaines bloquées.

- **DIJON du 05 janvier au 09 janvier 2015**
- **STRASBOURG du 23 mars au 27 mars 2015**
- **REIMS du 18 mai au 23 mai 2015**

Programme détaillé - cf enseignant

**Programme :**

1. Bases de chirurgie gynécologique
2. Chirurgie par laparotomie
3. Chirurgie endoscopique : coélioscopie, hystéroscopie
4. Chirurgie par voie basse
5. Chirurgie carcinologique
6. Chirurgie sénologique
7. Chirurgie de la fertilité
8. Chirurgie des malformations utéro-vagino-vulvaires
9. Autres gestes chirurgicaux.

**Contrôle de connaissances :**

- L'assiduité est obligatoire pour obtenir l'autorisation de se présenter à l'examen
- Une seule session d'examen (en mai ou juin)
- Une épreuve écrite d'admissibilité : 3 heures, comportant 5 sujets + 1 épreuve d'anatomie de ½ chacun. Une note minimale de 8/20 est exigée pour présenter l'oral.
- Une épreuve orale d'admission : présentation d'un mémoire ou d'un article personnel soumis à publication dans un journal, et portant sur un sujet de chirurgie gynécologique, noté sur 20. Le dépôt de mémoire doit avoir lieu au plus tard 15 jours avant les épreuves de l'examen final.
- Le candidat est déclaré reçu s'il a obtenu une note globale moyenne supérieure à 10 sans note éliminatoire (inférieure à 6) à une des deux épreuves.

# DIU de chirurgie gynécologique et mammaire

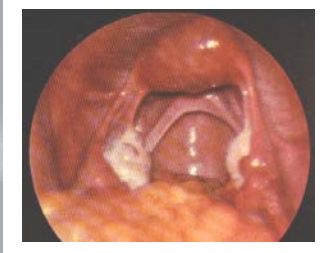

Inter région Nord - Est

**Besançon, Dijon, Nancy, Reims et Strasbourg**



**Coordonnateurs :**

**Pr J.J. BALDAUF**

**Pr S. DOUVIER**

**Pr O. GRAESSLIN**

**DIU de CHIRURGIE GYNECOLOGIQUE et**  
**MAMMAIRE**

**Année 2014- 2015**

Inter Région Nord Est (*Besançon, Dijon, Nancy, Reims, Strasbourg*)



**MODALITES DES COURS :**

⇒ à DIJON : du **5 au 9 janvier 2015**

Coordonnateur : *Pr DOUVIER*

- base de la chirurgie gynécologique
- base de la chirurgie carcinologique

⇒ à STRASBOURG : du **23 au 27 mars 2015**

Coordonnateur : *Pr BALDAUF*

- base de la chirurgie du prolapsus
- base de la chirurgie sénologique

⇒ à REIMS : du **18 au 23 mai 2015**

Coordonnateur : *Pr GRAESSLIN*

- base de la chirurgie endoscopique
- base de la chirurgie de l'ovaire
- base de la chirurgie des malformations utéro-vagino-vulvaires
- **examen écrit le vendredi 23 mai 2015.**

**DIU de CHIRURGIE GYNECOLOGIQUE et MAMMAIRE**  
**PRE PROGRAMME - 1<sup>ère</sup> semaine à Dijon du 5 au 9 janvier**  
**2015**

**Lieu de l'enseignement** : Salle de visioconférence - Pôle Universitaire (rez-de-chaussée bas)

MATERNITE - CHU  
14 rue Gaffarel - BP 77908 - 21079 **DIJON**  
Tél. : 03 80 29 32 20 – Fax : 03 80 29 38 98



**Lundi 5 janvier 2015**

9 h	<b>Accueil des participants</b>	<b>Pr DOUVIER</b>
9 h 15	Quelles informations	Pr DOUVIER
9 h 45	Gestion du bloc opératoire, check list, responsabilités du chirurgien	Pr DOUVIER
<b>10 h 45</b>	<b>PAUSE</b>	
11	Risques thrombo-emboliques	Dr VOLOT Fab
12 h	Antibioprophylaxie en chirurgie gynécologique	Dr DUONG
<b>13 h – 14 h</b>	<b>REPAS</b>	
14 h	anesthésie et chirurgie ambulatoire	Dr VOLOT
14 h 45	gestion de la douleur post op	Dr VOLOT
16 h	Place du robot en chirurgie gynécologique	Pr DOUVIER
16 h 30	Training robot ; pelvitruiner	Pr DOUVIER, JM ROUSSELET
18 h	<i>Fin</i>	

**Mardi 6 janvier 2015**

8 h 30	Myomectomies (vidéo transmission)	Pr DOUVIER, Dr FILIPUZZI
	- hystéroscopie	
	- cœlioscopie	
	- laparotomie	
	- Bilan écho, IRM	
	- Contrôle vasculaire	
	- Alternatives à la chirurgie	

11 h Anatomie coelio chirurgicale Pr RABISCHONG  
Cœlioscopie appliquée à la cancérologie chirurgicale Pr RABISCHONG

**13 h – 14 h REPAS**

14 h Nouvelles énergies en chirurgie Pr RABISCHONG

15 h Epidémiologie cancers de l'endomètre Pr COUTANT + Dr  
POUGET

Démarche diagnostique  
Stadification

16 h 30 Cas cliniques cancers de l'endomètre Dr GUYOMARD

17 h Evaluation ganglionnaire chirurgicale Dr ROUSSELET  
Technique et place du curage lombo-aortique (vidéo)  
Arbre décisionnel

18 h *Fin*



## Mercredi 7 janvier 2015

8 h 30 Epidémiologie lésions du col utérin : rôle des HPV Pr DOUVIER

9 h 30 Lésions précancéreuses : du dépistage au traitement Pr BALDAUF

**11 h PAUSE**

11 h 15 Conisation : technique ; complications Pr BALDAUF

11 h 45 Cas cliniques cancer col Pr BALDAUF

**13 h – 14 h REPAS**

14 h Chirurgie des petites lèvres, Nymphoplastie Dr GAY

14 h 45 Lambeau de reconstruction vulvaire Dr

ANDREOLETTI

**15 h 45 PAUSE**

16 h Tout ce que vous voulez savoir sur la cicatrisation Dr

ANDREOLETTI

18 h *Fin*

## Jeudi 8 janvier 2015

8 h 30 Anatomopathologie Dr ARNOULD  
Ppertinence examen extemporané  
Pièce opératoire à l'anapath  
Ganglion sentinelle, micrométastase

**9 h 30 PAUSE**

9 h 45 Pathologie vulvaire ; clinique lésions bénignes et malignes Pr DOUVIER  
Chirurgie ; vulvectomie +/- curage Pr DOUVIER  
Dossier cliniques Pr DOUVIER

**13 h – 14 h REPAS**

14 h Cancer du col utérin Dr HAMID  
- Stadification curage ilio-obturateur, lombo-aortique  
- chirurgie (Wertheim, Shauta)  
- traitement conservateur  
- référentiels

16 h Cas cliniques Dr

GUYOMARD

**16h 30 PAUSE**

16 h 45 Cancers gynécologiques et grossesse Pr COUTANT

18 h *Fin*

## Vendredi 9 janvier 2015

8 h 30 Hystérectomie : vidéo-transmissions Pr DOUVIER, Dr  
FILIPUZZI  
- abords, techniques  
- Indications, contre-indications

11 h 30 Cas cliniques, discussion de dossiers Dr GUYOMARD – Dr  
BERGOGNE

**13 h – 14 h      REPAS**

- 14 h      - Gestions des complications postopératoires  
          - Imagerie dans la gestion des complications  
          - Dossiers cliniques

Dr FILIPUZZI  
Dr DURAND  
Dr DURAND, Dr FILIPUZZI

16 h                    ***Evaluation de la semaine***

